

ภาคผนวก ก. รายละเอียดพื้นที่ดำเนินการ

๑/

[Handwritten signature]

น. *[Handwritten initials]*

[Handwritten initials]

พื้นที่ดำเนินการครอบคลุมบริเวณดังต่อไปนี้

1. พื้นที่ดำเนินการสนามบินสุวรรณภูมิ (VTBS) มีพื้นที่บริเวณ Area 2c เป็นพื้นที่ประมาณ 721 ตารางกิโลเมตร ดังแสดงในภาพที่ ก-1 โดยขอบเขตสีเขียวแสดงพื้นที่ดำเนินการ และขอบเขตสีส้มแสดงบริเวณประมวลผล

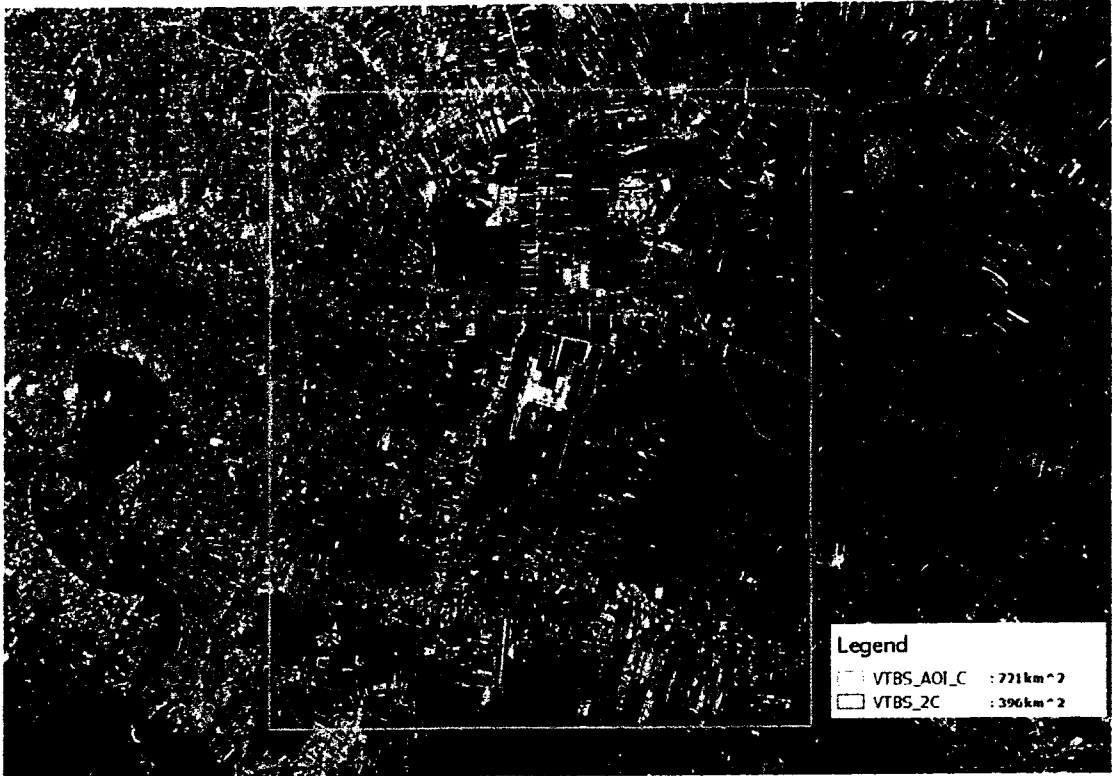

ภาพที่ ก-1 แสดงบริเวณพื้นที่ดำเนินการและพื้นที่ Area 2c ของสนามบินสุวรรณภูมิ (VTBS)

หมายเหตุ ขอบเขตที่แสดงในภาพเป็นเพียงตัวอย่าง ให้ผู้รับจ้างดำเนินการตามข้อกำหนดใน DPS และ ICAO

Annex 15, ICAO Doc 9881

9
A.
W
W

2. พื้นที่ดำเนินการสนามบินสุวรรณภูมิพื้นที่บริเวณ Area 3 เป็นพื้นที่ประมาณ 8 ตารางกิโลเมตร ดังแสดงในรูปภาพที่ ก-2 โดยขอบเขตของพื้นที่ดำเนินการนั้นจะอ้างอิงข้อกำหนดที่ระบุไว้ใน ICAO Annex 15

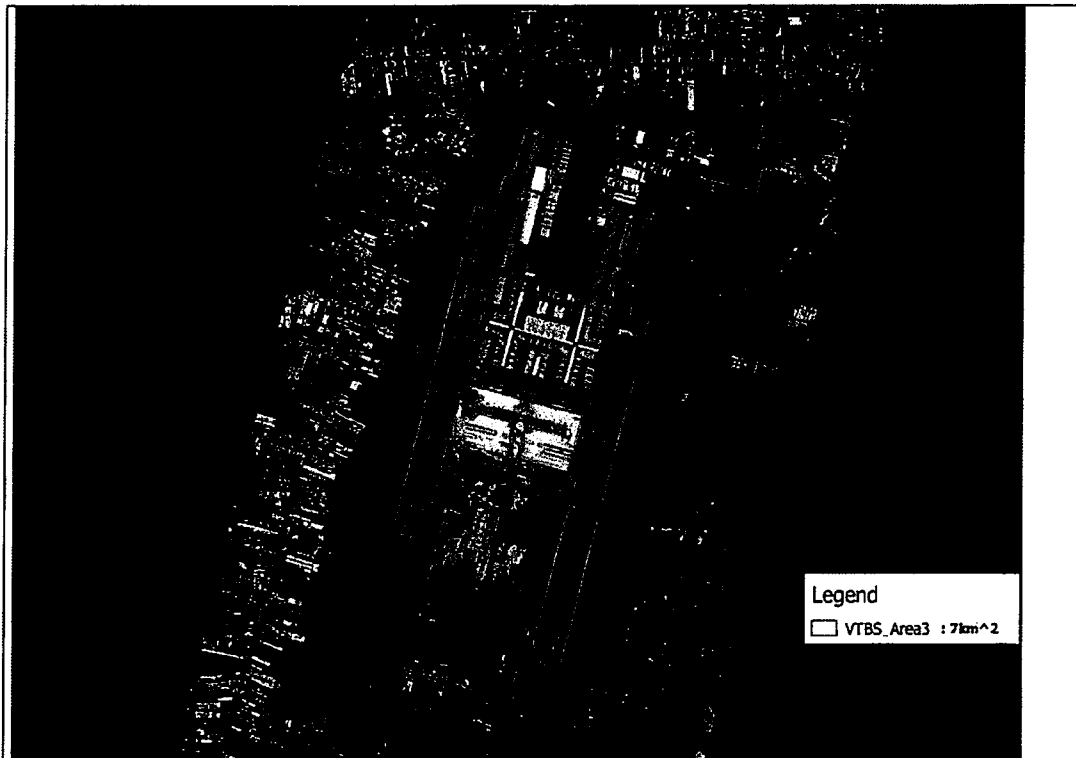

ภาพที่ ก-2 แสดงบริเวณพื้นที่ Area 3 ของสนามบินสุวรรณภูมิ

หมายเหตุ ขอบเขตที่แสดงในภาพเป็นเพียงตัวอย่าง ให้ผู้รับจ้างดำเนินการตามข้อกำหนดใน DPS และ ICAO Annex 15, ICAO Doc 9881

ISS
d. n.v.

3. พื้นที่ดำเนินการสนามบินกระบี่ (VTSG) มีพื้นที่ครอบคลุมบริเวณ Area 2a และ Area 2b เป็นพื้นที่ประมาณ 118 ตารางกิโลเมตร ดังแสดงในภาพที่ ก-3 โดยขอบเขตสีเขียวแสดงพื้นที่ดำเนินการเก็บข้อมูลภาพถ่ายดาวเทียมและขอบเขตสีส้มแสดงบริเวณประมวลผลจัดทำข้อมูลภูมิประเทศเชิงเลขและสิ่งกีดขวาง

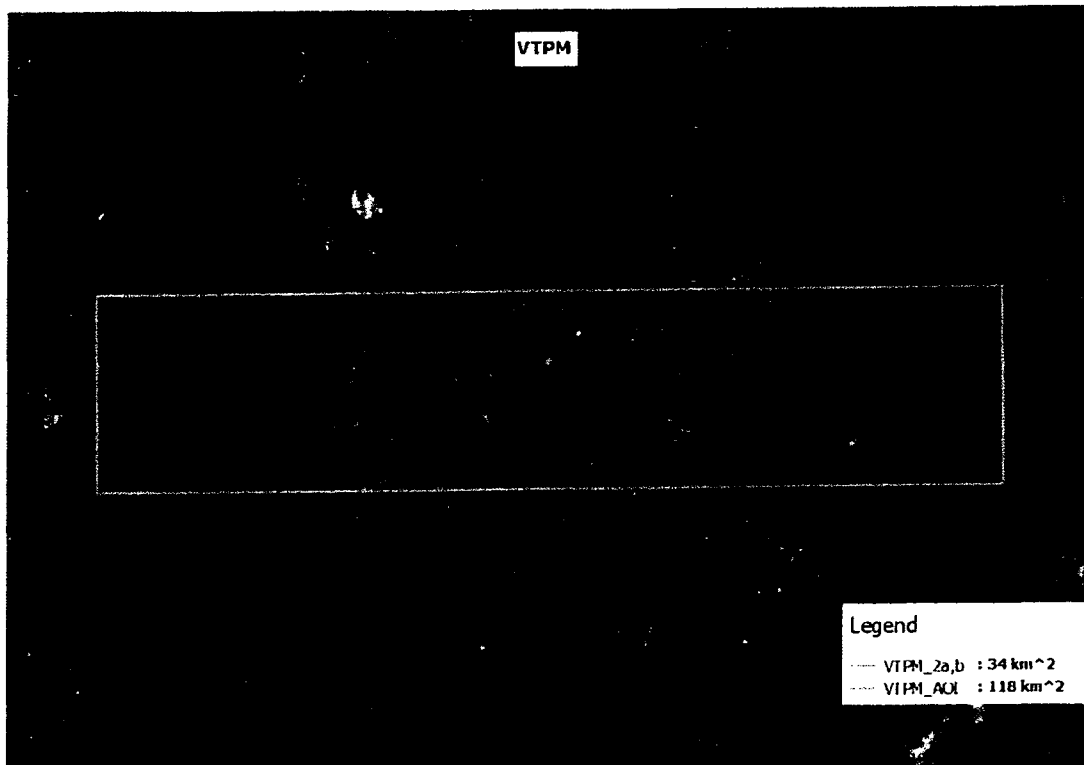

ภาพที่ ก-3 แสดงบริเวณพื้นที่ดำเนินการ และพื้นที่ Area 2a, Area 2b ของสนามบินกระบี่

หมายเหตุ ขอบเขตที่แสดงในภาพเป็นเพียงตัวอย่างให้ผู้รับจ้างดำเนินการตามข้อกำหนดใน DPS และ ICAO Annex 15, ICAO Doc 9881

Handwritten signature and initials:

๕

๗

๘

4. พื้นที่ดำเนินการสนามบินเชียงใหม่ (VTSG) มีพื้นที่ครอบคลุมบริเวณ Area 3 เป็นพื้นที่ประมาณ 2 ตารางกิโลเมตร ดังแสดงในภาพที่ ก-4 โดยขอบเขตสีส้มแสดงบริเวณประมวลผลจัดทำข้อมูลภูมิประเทศเชิงเลขและสิ่งกีดขวาง

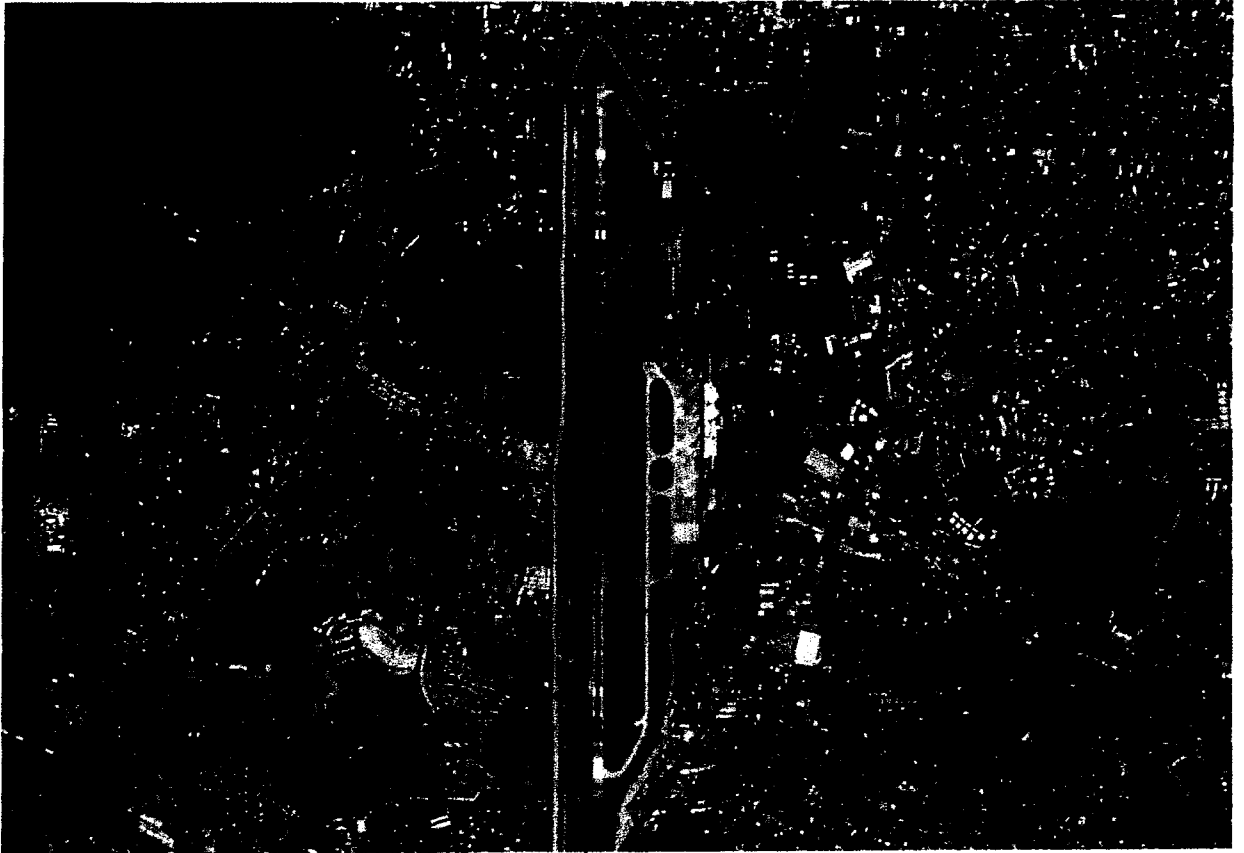

ภาพที่ ก-4 แสดงบริเวณพื้นที่ดำเนินการ และพื้นที่ Area 3 ของสนามบินเชียงใหม่

หมายเหตุ ขอบเขตที่แสดงในภาพเป็นเพียงตัวอย่าง ให้ผู้รับจ้างดำเนินการตามข้อกำหนดใน DPS และ ICAO Annex 15, ICAO Doc 9881

Handwritten signature and initials:
A signature at the top right.
Below it, the letters 'or' and 'M' are written.
At the bottom right, there are more initials, possibly 'W' and 'N'.